Le réseau départemental à haut débit du Loiret Medialys

La démarche départementale: objectifs stratégiques

- mettre en place les conditions d'une péréquation départementale au moyen d'un tarif de base unique par service fourni aux Usagers de l'Infrastructure départementale;
- desservir les zones d'activité du département avec une offre de services à très haut débit;
- veiller à un aménagement équilibré du territoire en matière de réseaux d'accès à haut débit, résorber progressivement les "zones d'ombre" haut débit du département;
- disposer de services innovants aux meilleurs prix pour les entreprises la population;
- rendre le territoire attractif pour l'implantation de nouvelles activités génératrices d'emplois et favoriser notamment l'essor d'activités consacrées aux TIC;
- assurer la gestion à long terme du sous-sol et la cohérence du déploiement des infrastructures d'aménagement;
- Stimuler la concurrence.

© Medi@lys 2006, diffusion, reproduction partielle ou totale interdites sans autorisation écrite de Medi@lys SAS

Medialys: zoom sur l'agglomération d'Orléans

Le réseau haut débit 100% Loiret

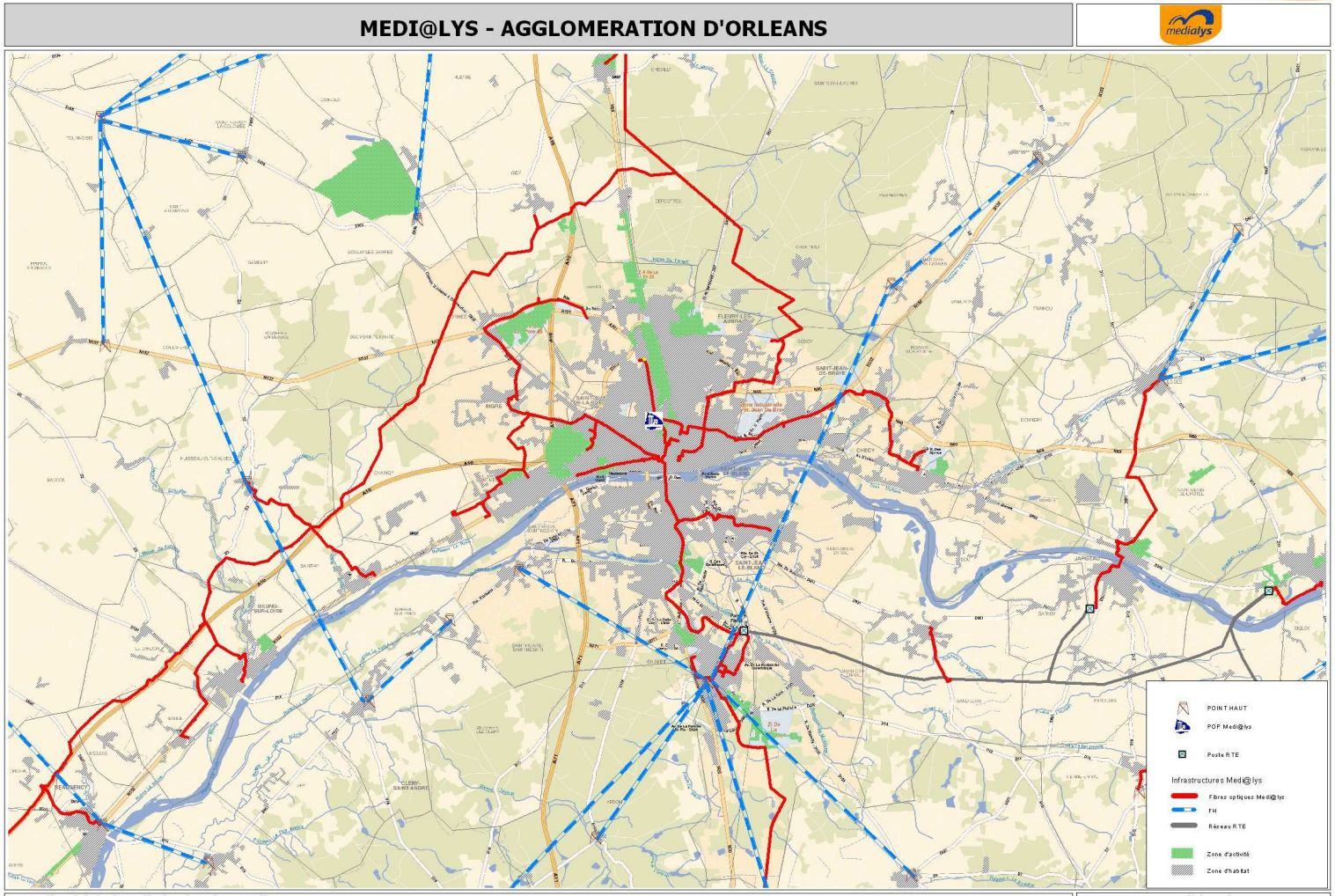

© Medi@lys 2006, diffusion, reproduction partielle ou totale interdites sans autorisation écrite de Medi@lys SAS

Couverture du territoire grâce à la multi-technologie

L'aménagement numérique équilibré des territoires passe par une combinaison pertinente de ces multiples technologies , aucune technologie ou architecture n'offrant de solution universelle

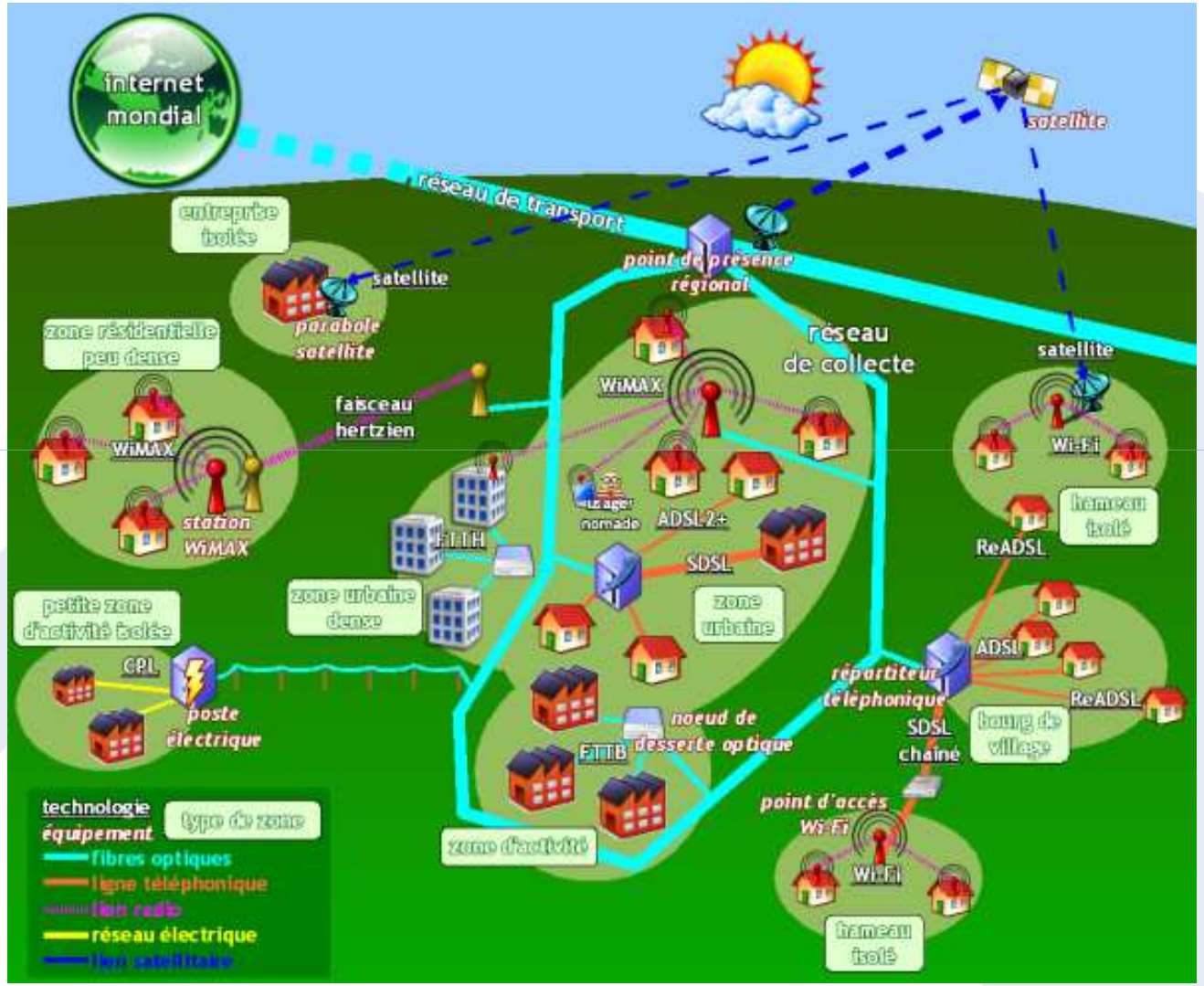

© Medi@lys 2006, diffusion, reproduction partielle ou totale interdites sans autorisation écrite de Medi@lys SAS

> Filiale du groupe LDCollectivités et de la Caisse des Dépôts et Consignations.

> Medialys gestionnaire d'une infrastructure Neutre

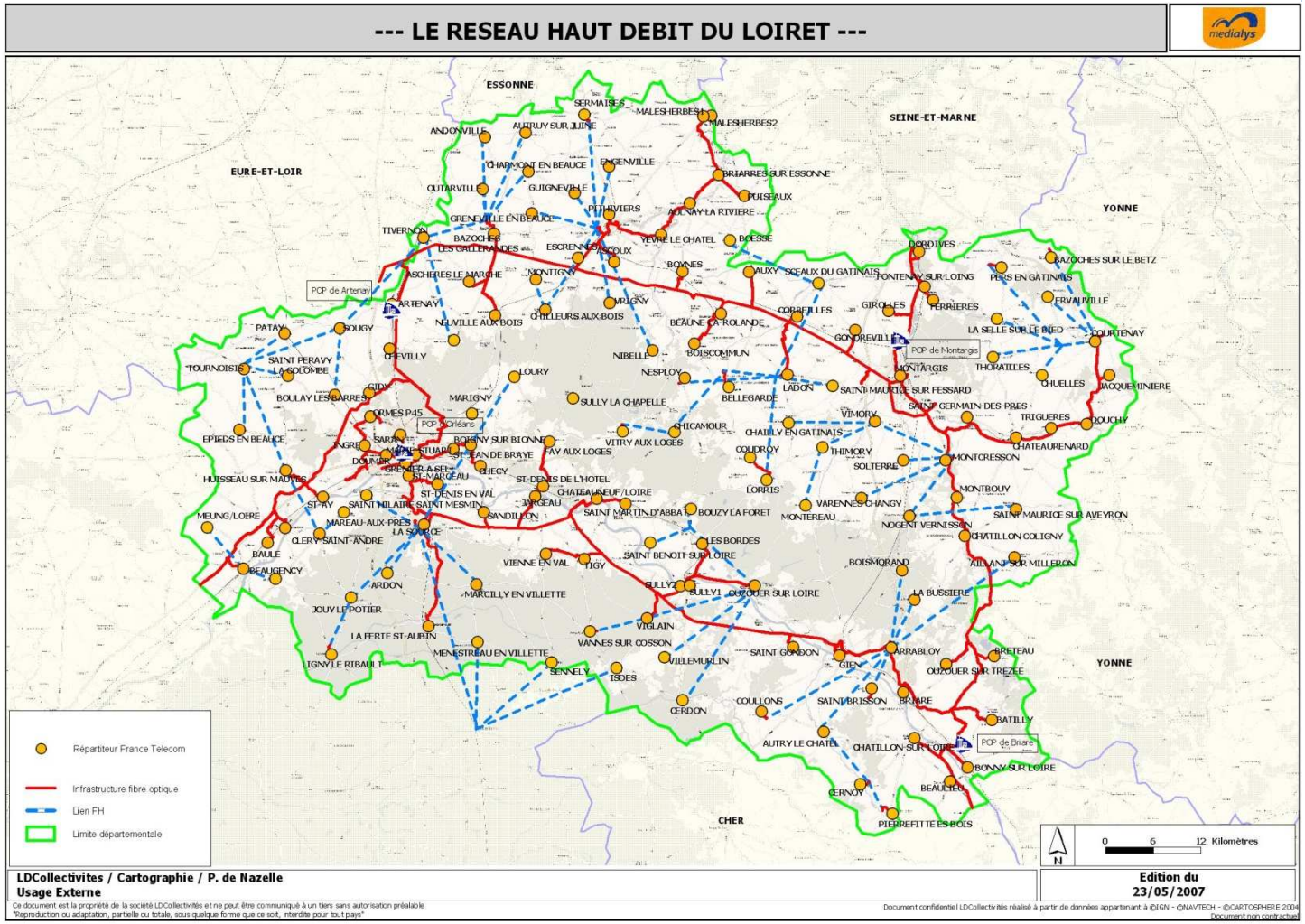

© Medi@lys 2006, diffusion, reproduction partielle ou totale interdites sans autorisation écrite de Medi@lys SAS

Le Modèle d'Opérateur d'Opérateurs

Le réseau haut débit 100% Loiret

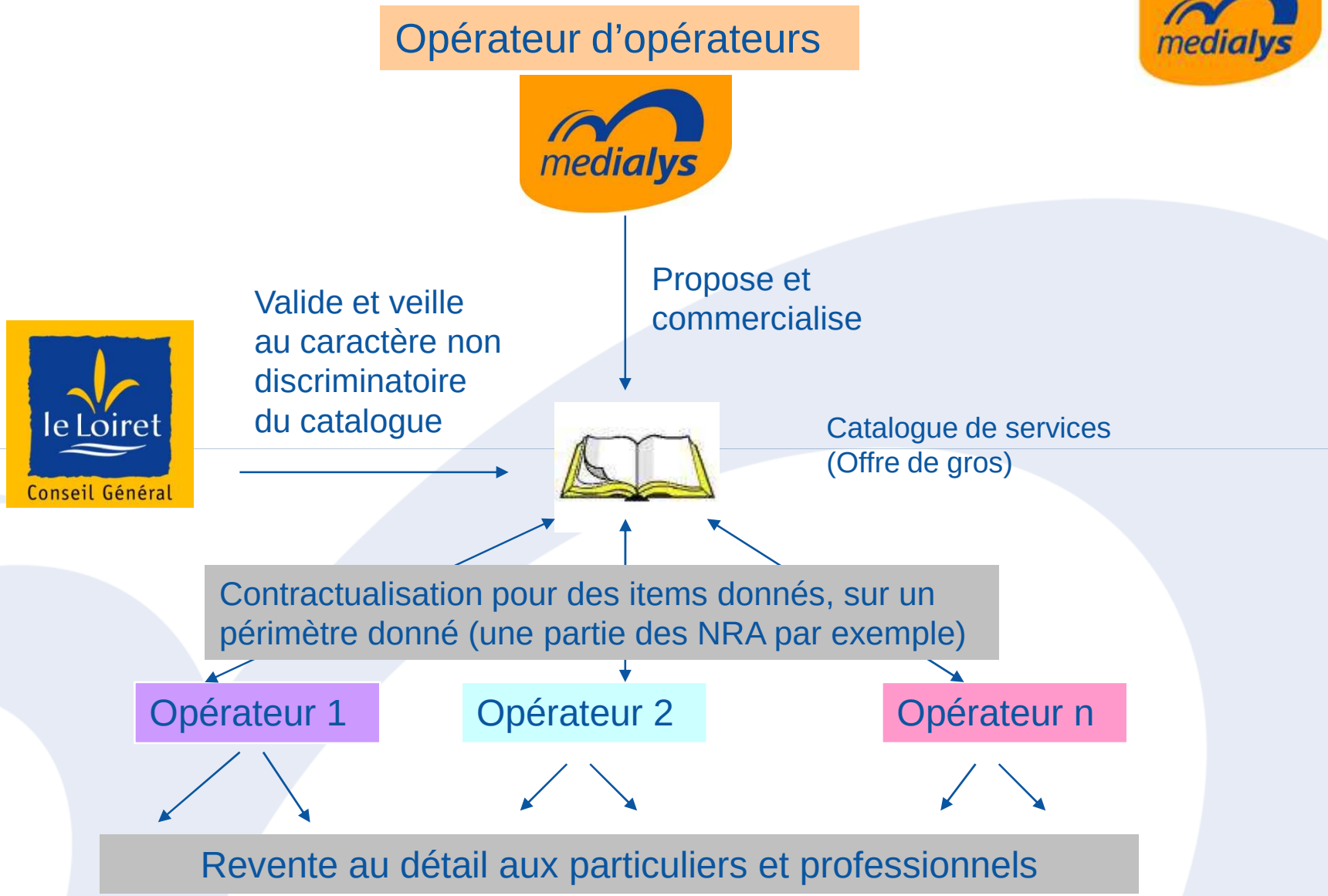

Medialys l'infrastructure de vos projets

Le réseau haut débit 100% Loiret

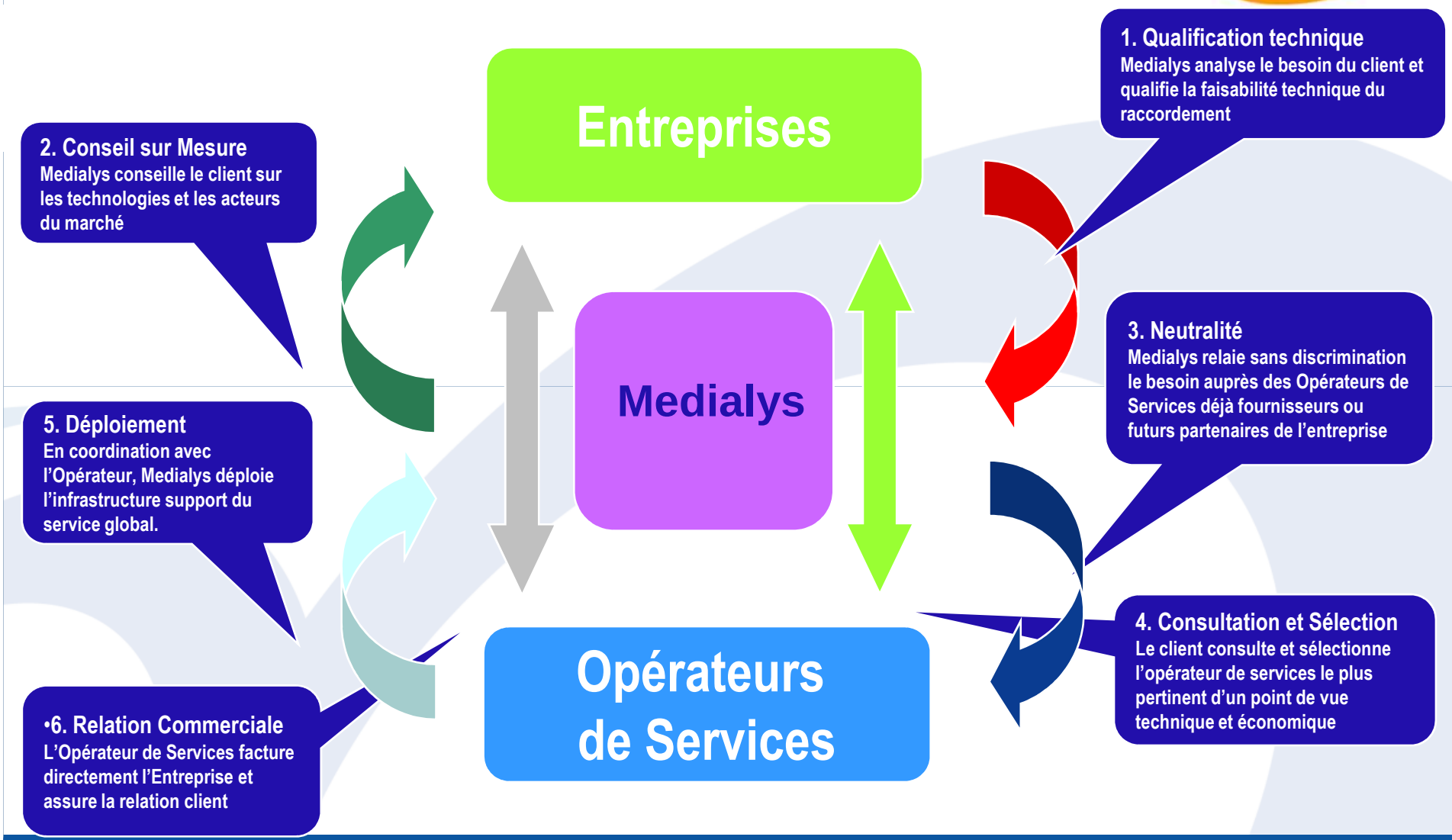

© Medi@lys 2006, diffusion, reproduction partielle ou totale interdites sans autorisation écrite de Medi@lys SAS

Quelles offres pour quels services

Le réseau haut débit 100% Loiret

medialys

Articles du catalogue	Offres opérateurs associées
Accès @DSL GP	**Offres Grand Public :** - Offres double play ou triple play
- DSL Entreprise - LAN to LAN - Fibre Noire - Services d'hébergement	**Offres Entreprises :** -Offres double play ou triple play (accès simple ou multiples) - Interconnexion de sites (LAN2LAN) - Hébergement de sites

© Medi@lys 2006, diffusion, reproduction partielle ou totale interdites sans autorisation écrite de Medi@lys SAS

La démarche envers les acteurs locaux

- Caractériser les opérateurs locaux
  - Identifier les métiers et les modèles techniques associés
  - Identifier les complémentarités entre les acteurs
  - Identifier la chaîne d'interaction sur des besoins clients

- Valoriser les nouveaux usages
  - Constituer un catalogue des nouveaux services s'appuyant sur les apports du HD
  - Favoriser l'émergence d'offres locales pérennes et de qualité
  - Promouvoir la transformation des entreprises du Loiret

© Medi@lys 2006, diffusion, reproduction partielle ou totale interdites sans autorisation écrite de Medi@lys SAS

A ce jour les opérateurs présents sur le réseau Médialys

Opérateurs GP

Opérateurs Entreprises Nationaux

Opérateurs Entreprises Régionaux

+ divers distributeurs

© Medi@lys 2006, diffusion, reproduction partielle ou totale interdites sans autorisation écrite de Medi@lys SAS

L'offre Médialys

Notre offre	Les acteurs cibles	Le Marché final
ACCES DSL Fibre noire	TELE2 INTERNET, free, club internet, AOL, neuf cegetel, DARTY	Grand Public (double Play, triple Play)
ACCES DSL Bande Passante Ethernet Hébergement : Fibre noire	Héliantis, e-téra, Bouygues Telecom, SFR, neuf entreprise, completel, COLT, verizon, CELESTE, RMI, VeePee, Adista, UniMedia	Entreprises

© Medi@lys 2006, diffusion, reproduction partielle ou totale interdites sans autorisation écrite de Medi@lys SAS

L'offre de bande passante

> Via le DSL et la Fibre Optique Medialys propose un large choix de débits garantis
  - **512k, 1M, 2M, 4M, 6M, 8M, 10M, 20M, 40M, 60M, 100M, 1G --- 10G**

> Par le DSL
  - **512k, 1M, 2M, 4M,**

> Par la Fibre Optique
  - **2M, 4M, 6M, 8M, 10M, 20M, 40M, 60M, 100M, 1G --- 10G**

> Le raccordement à la fibre optique permet une augmentation de débit sur simple demande et sans intervention physique

© Medi@lys 2006, diffusion, reproduction partielle ou totale interdites sans autorisation écrite de Medi@lys SAS

L'offre d'hébergement :

> Au travers de la présence de ses POP sur le département, Medialys propose aux Opérateurs un service d'hébergement

- **Un accès sécurisé 7/7j - 24/24h**
- **Une énergie sécurisée 48V - 220V**
- **Climatisation**

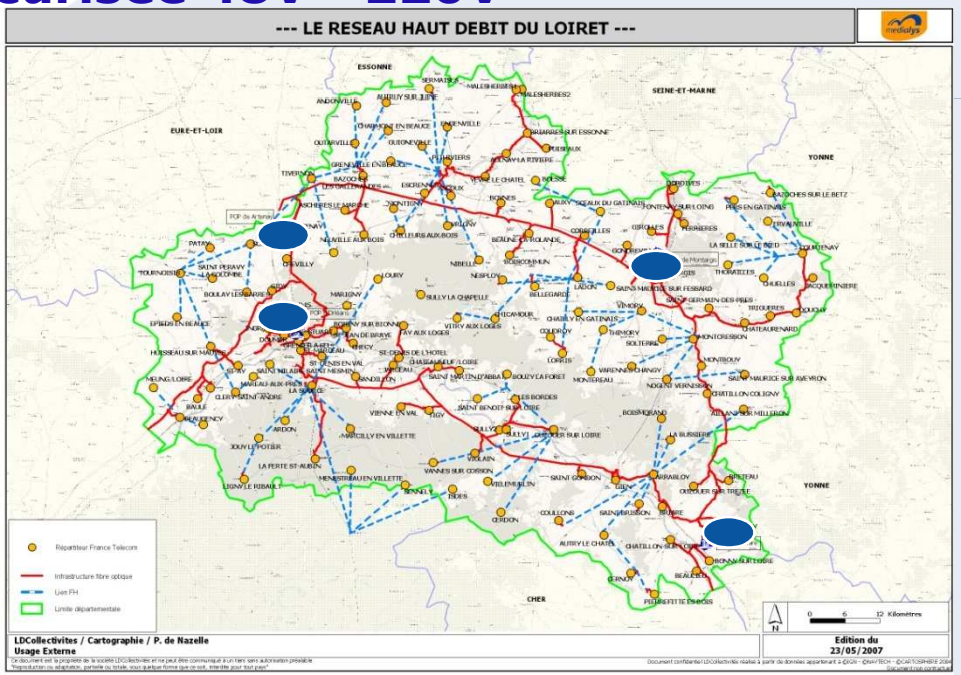

© Medi@lys 2006, diffusion, reproduction partielle ou totale interdites sans autorisation écrite de Medi@lys SAS

Médialys un réseau ouvert sur l'Europe et l'International

Le réseau haut débit 100% Loiret

Filiale du groupe LD Collectivités :

> Medialys est présent sur l'ensemble des principaux NetCenters parisiens (Point d'échange internet)

- TH2
- NetCenter Courbevoie
- …

© Medi@lys 2006, diffusion, reproduction partielle ou totale interdites sans autorisation écrite de Medi@lys SAS

L'impact pour les Entreprises

OFFRES COMPETITIVES

- Une offre enfin disponible
- Baisse des coûts
- A budget constant, elles peuvent :
  - améliorer le niveau de service
  - introduire de nouveaux usages
  - gagner en productivité

Une fibre optique dans chaque entreprise

© Medi@lys 2006, diffusion, reproduction partielle ou totale interdites sans autorisation écrite de Medi@lys SAS

Quelques exemples de sites raccordés:

Hutchinson (Pannes, Châlette)
Hursin (Pithiviers)
Sogecap (Orléans)
Orcom (Orléans)
Spie (Fay-aux-loges)
…

France 3
Rectorat
Agglomération Montargoise
CRAM
SDIS
Université
…

© Medi@lys 2006, diffusion, reproduction partielle ou totale interdites sans autorisation écrite de Medi@lys SAS

Sylvain Delourmel. Responsable Commercial
02 34 08 61 03 – 06 28 09 62 39
125 rue Faubourg Bannier 45000 ORLEANS

E-mail : sylvain.delourmel@medialys.fr

Medialys www.medialys.fr

Merci de votre attention

© Medi@lys 2006, diffusion, reproduction partielle ou totale interdites sans autorisation écrite de Medi@lys SAS